

ISS

iPPAI
SHIPPAI
SHITAOSU

協賛者様
募集中!

PROJECT

DEVELOP the POWER to LIVE

ISS プロジェクトへの 協賛のご案内

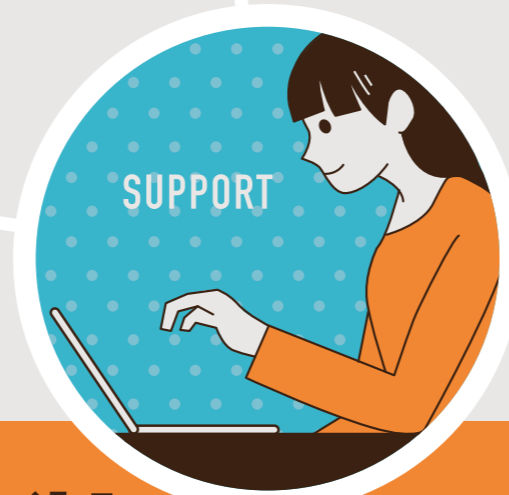

協賛のご案内

SPONSOR

協賛の
お願い

社会全体で学生の「生きる力」を養う
プロジェクトにぜひ、ご参加ください。



ご協賛のメリット	まるごと サポーター	からぶ"Re" サポーター		"Re" ユース サポーター		
		A(企業向け)	B(個人向け)	A(企業向け)	B(個人向け)	C(企業向け)
1 企業PR動画 or PR記事 作成	○	○	×	○	×	×
2 学生向け広告のメール 配信	1ヶ月に1回×4回	1ヶ月に1回×2回	×	1ヶ月に1回×2回	×	×
3 企業PR動画およびPR記事 発信	1年間	1年間	×	1年間	×	×
4 tugumi WEBでお名前紹介	1年間	1年間	1年間	1年間	1年間	1年間
5 tugumi WEB内でリンク 掲載	1年間	1年間	×	1年間	×	1年間
6 ステッカー	○	○	○	○	○	○
協賛費(税込)※1		¥100,000	¥50,000	¥10,000	¥50,000	¥10,000
						ノートPC モバイルWi-Fi ※2

※1 協賛費は一部経費を除いて各プロジェクトの活動費・維持費として活用させていただきます。
※2 "Re" ユース サポーターのノートPC・モバイルWi-Fiは減価償却が終了しているものが対象です。また、譲渡契約・売買契約を行います。

就活 room tugumi のイベントに参加された学生の学校一覧(一部)

- | | | | |
|------------|----------------|-----------|---------------|
| 私 大阪経済大学 | 専 京都芸術デザイン専門学校 | 国 滋賀大学 | 私 東洋大学 |
| 国 大阪大学 | 私 京都産業大学 | 私 滋賀短期大学 | 私 長浜バイオ大学 |
| 公 大阪市立大学 | 私 京都造形大学 | 私 成安造形大学 | 国 奈良教育大学 |
| 公 大阪府立大学 | 国 京都大学 | 高 瀬田工業高校 | 私 花園大学 |
| 私 大谷大学 | 私 京都橘大学 | 私 摂南大学 | 私 びわこ学院大学 |
| 私 追手門学院大学 | 私 京都文教大学 | 国 筑波大学 | 私 びわこ成蹊スポーツ大学 |
| 国 岡山大学 | 私 京都薬科大学 | 私 帝塚山大学 | 私 佛教大学 |
| 私 関西大学 | 私 慶應義塾大学 | 国 東京大学 | 国 三重大学 |
| 専 京都医療専門学校 | 国 神戸大学 | 私 同志社女子大学 | 私 立命館大学 |
| 私 京都外国語大学 | 公 滋賀県立大学 | 私 同志社大学 | 私 龍谷大学 |
- (50音順)

お問い合わせ・お申し込み

✉ info@shiga-rebirth.jp までお気軽にご連絡ください。

就活 room tugumi とは

滋賀県唯一の地域密着型の学生さんのフリースペースです。
「対話」から始まる「就活」をメインに、就活以外のイベントもたくさん実施しています。

学生×企業交流会 就活 on the WEB はたらくダイアログ はたらくのつくりかた
はたらくのつくりかた 各種社会問題に関する学生の意識調査(新型コロナウィルス等) ...and more!!

所在地: 〒520-2134 滋賀県大津市瀬田 2-2-3 TEL: 077-548-8422 E-mail: info@shiga-rebirth.jp



URL
tugumi.net



facebook
tugumi.rebirth



twitter
@rebirth_shiga



就活 room

tugumi

株式会社 Re-birth

協賛(法人・個人)及びノートPC・モバイルWi-Fiについてのごお願い

●協賛の際には、下記の事項に同意の上、協賛の申し込みをしていただきますようお願い致します。
●ISSプロジェクトの趣旨に賛同し、協賛等すること。ただし、次号のいずれかに該当すると判断される場合は、協賛等についてはご遠慮いただけます。また、承認後も弊社が不適切と判断した場合は、予告なく取り下げる場合がございます。1 反社会的勢力もしくはそれに関連(密接な関係含む)するもの/2 宗教活動や政治活動を主たる目的とするもの/4 その他、本協賛の趣旨にそぐわないと弊社が認めるもの ●就活room tugumiへのホームページでの広告(リンク)の掲載期間は承認日より一年間とします。●入金された協賛金は原則として返金いたしかねます。●個人情報の取扱は、弊社ガイドラインに則って厳重に管理・取扱を行います。(https://tugumi.net/privacy/)

ノートPC・モバイルWi-Fi本体についてのご注意点

●以下にご同意をお願い致します。●譲渡契約もしくは売買契約に関する契約を弊社と交わしていただくこと。(基本は減価償却が終了していることが前提です。●)直前まで稼働している(故障していない)こと ●一定のスペックを有しているノートパソコンであること。(Core i3以上/Ryzen3以上/メモリ4GB以上/無線LAN Wi-Fi) 内蔵のノートパソコン ○WEBカメラ搭載 ●付属品の欠落がないこと ●外部記憶装置(HDDやSSD)については、御社にて取り外し破壊をお願いいたします。●モバイルルーターはSIMフリー端末であり、使用されていたSIMカードは取り外した状態をお願いします。●いかなる事情があっても、売買契約を行った品の返却は致しかねます。●譲り受けたノートパソコン及びモバイルWi-Fiには、ご要望に応じ御社のPRステッカーの貼りつけることが可能です。(但し、弊社が適切と認める場合に限りです。)